

DESCRIPCIÓN

ÚNICAMENTE DISPONIBLE pisos VPPB de 2 dormitorios para DISCAPACITADOS, con cocina amueblada, trastero y dos garajes incluido en el precio. La discapacidad puede ser de cualquier miembro de la unidad familiar y será de al menos un 33%. Si la discapacidad es móvil el piso se puede adaptar para silla de ruedas.

UBICACIÓN

El Cañaverall, en la zona sureste de Madrid, se encuentra en Vicálvaro y muy cercano a Coslada. Es considerado uno de los mayores desarrollos urbanísticos de España. Situada entre la M-45 y la R-3 consigue tener una situación privilegiada con excelentes comunicaciones tanto en transporte privado como público.

Precio Venta: 174.900 € + I.V.A.

CARACTERÍSTICAS VIVIENDA

Tipo / Régimen:	Pisos / Protegida
Superficie:	80 m2
Dormitorios:	2
Baños:	2
Parcela:	m2
Parcela libre:	m2
Trastero:	✓
Garaje:	✓
Piscina:	✓
Zonas verdes:	✓
Zona infantil:	✓
Canchas de fútbol:	✓
Pádel:	✓
Pistas multiusos:	✓
Sala de fitness:	✓
Salón comunitario:	✓

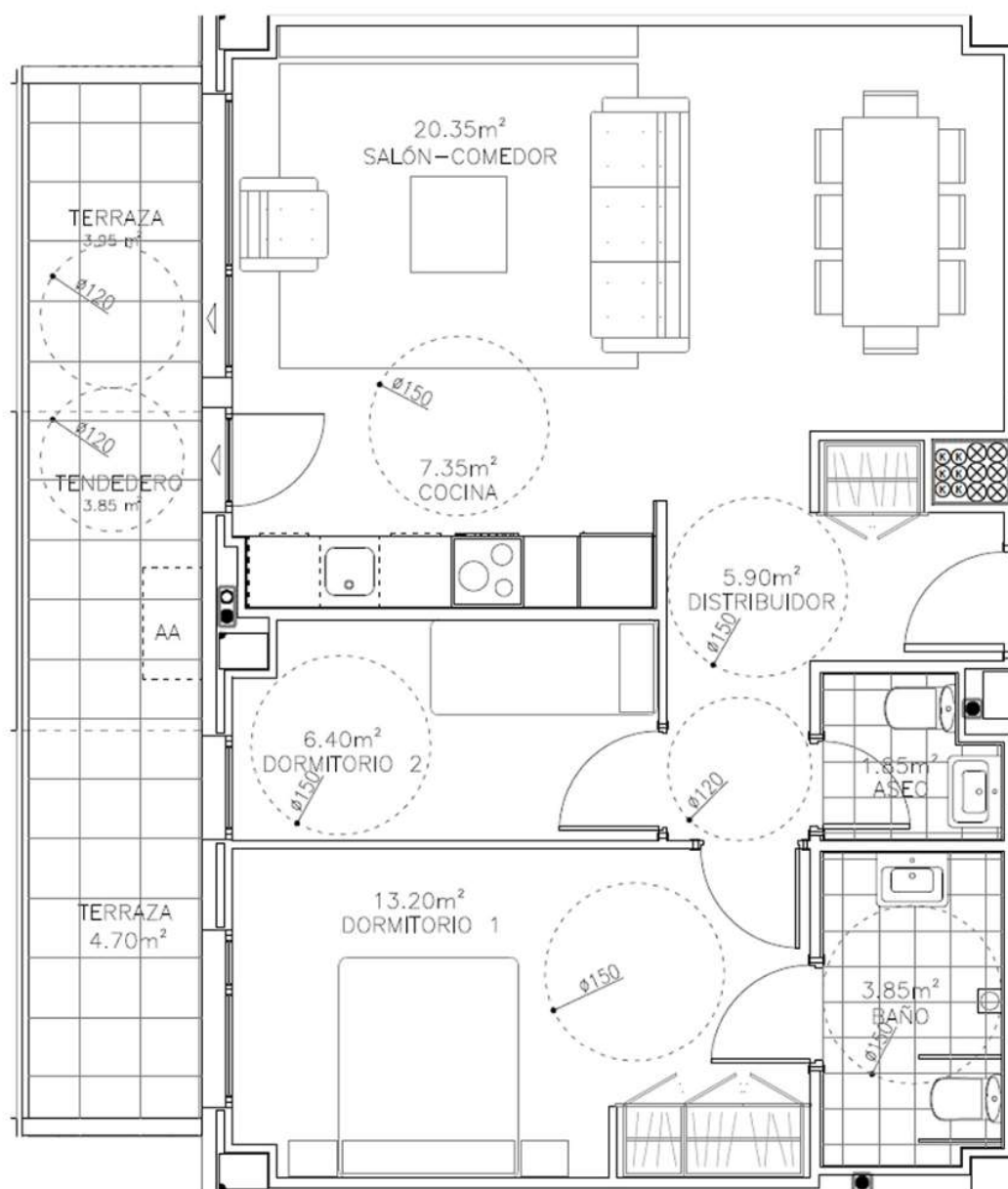

El presente folleto es general y tiene carácter orientativo. Precios sin impuestos. Certificados de eficiencia energética en curso, información actualizada www.vivienda.hirealestate.es. hi! Real Estate tiene a disposición de sus clientes los certificados de homologaciones técnicas obtenidas por sus proveedores y suministradores. La información relativa al Real Decreto 515/89 de 21 de abril sobre protección de los consumidores en cuanto a la información suministro en la compra-venta y arrendamiento de viviendas está a la disposición de los consumidores en las oficinas de hi! Real Estate. La información relativa al promotor, constructor y arquitecto de las promociones se encuentra a disposición de los clientes en www.vivienda.hirealestate.es, dentro apartado Aviso Legal. Comercializa: hi! Real Estate. Sede Social: Plaza de Europa, 3 19002 Guadalajara.